„EURÓPA ELRABLÁSA” magyarországi ábrázolásokon

Összeállította
Szénégető Gergő

Szalay Lajos (1909 - 1995)

Mérete: 43 x 61



Forrás: http://www.axioart.hu/index.php?op=live_item&id=260811

Sebestyén János



Forrás:http://www.axioart.com/index.php?op=live_item&id=268312

Tótáné Pethő Rózsa



Forrás: http://www.panoramio.com/photo/19067721

Európa elrablása szoboravatás, Alsómocsolád



Forrás: http://www.somogy-tolna-baranya-balaton-budapest.hu/rendezvenyek/amocsolad_0909/amocsolad_0909.html

Gulyás Zsolt, 1993

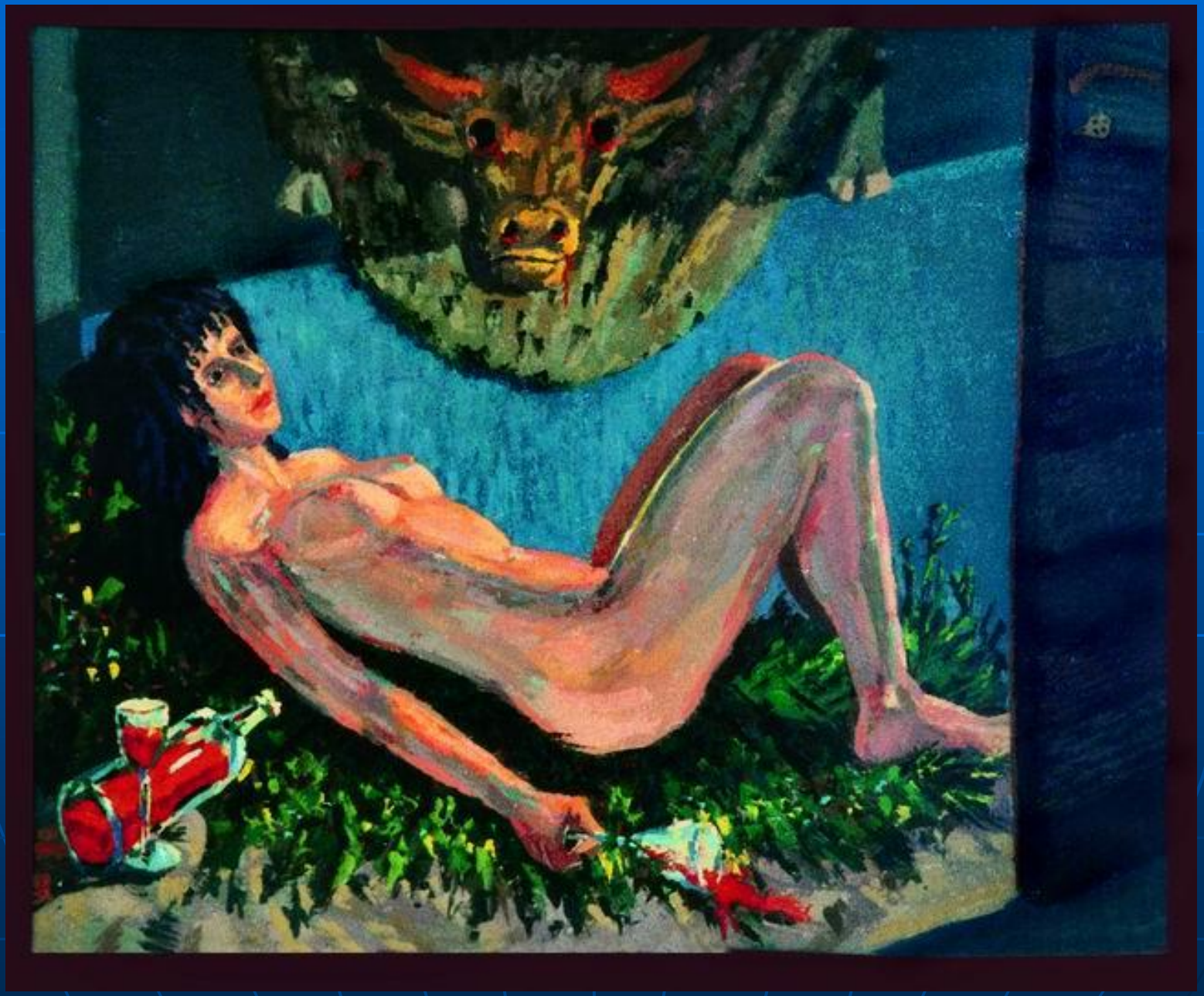

Forrás: http://www.festomuvesz.hu/gulyas/index.htm

Méret: 110x1300 cm. Technika: Olaj, vászon.

Gulyás Zsolt, 1993



Forrás: http://www.festomuvesz.hu/gulyas/index.htm

Méret: 110x130 cm. Technika: Olaj, vászon.



Művész neve: **Gyárfás Jenő**
A mű címe : *Európa elrablása*
Technika : *festmény,olaj,fa*
Készítés ideje: *1915*
Méretek: *M.300 mm Sz.390 mm*

Forrás:
http://www.sznm.ro/mukincs_kepz.php
http://www.sznm.ro/muk/6BA05310D6C54DD096E0C61921DA516F1011.jpg

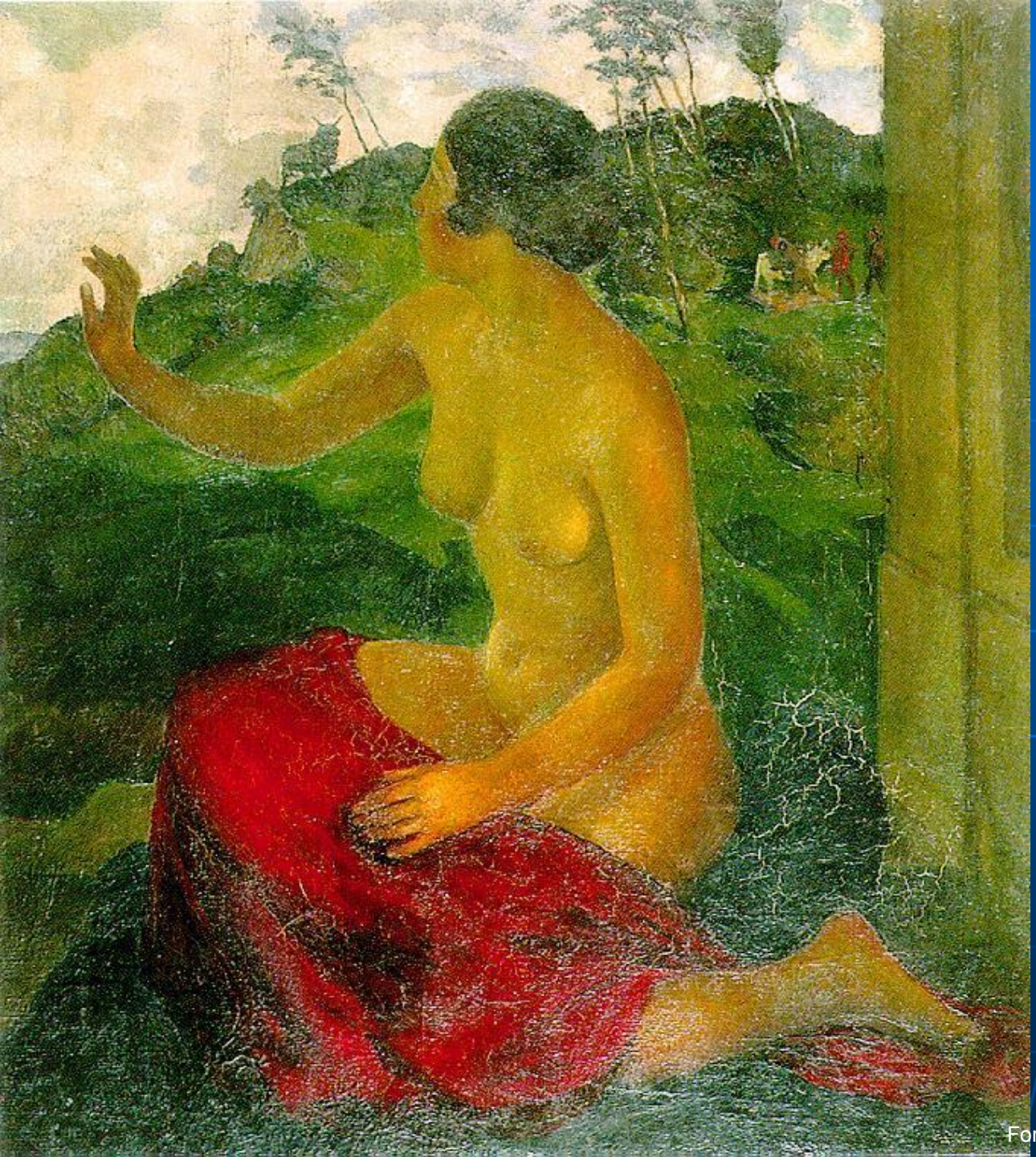

Jeges Ernő (1898-1956)

Elkészítés ideje: 1923 körül
Technika: Olaj, vászon
Magánkollekció része

Forrás: http://www.terminartors.com/jeges-erno-1752-a

Amerigo Tot (Tóth Imre)
(1952-54)





Anyaga: bronz
Méret: 21cmx8cmx8cm

Forrás: http://www.dbvk.hu/egyebek/amerigotot/



Nemes Sándor

fafaragás

Forrás: http://www.nemesfamives.extra.hu/szobormain.htm



Molnár Tivadar

Forrás: http://www.fw.hu/molnartivadar/02koraiexpr/02koraiexpr.htm



Kádár Tibor
(1946 -)
festő

Készült: 1974

Forrás: http://artportal.hu/lexikon/kepek/europa_elrablasa

Pekáry István (1905-1981)

Készült: 1969

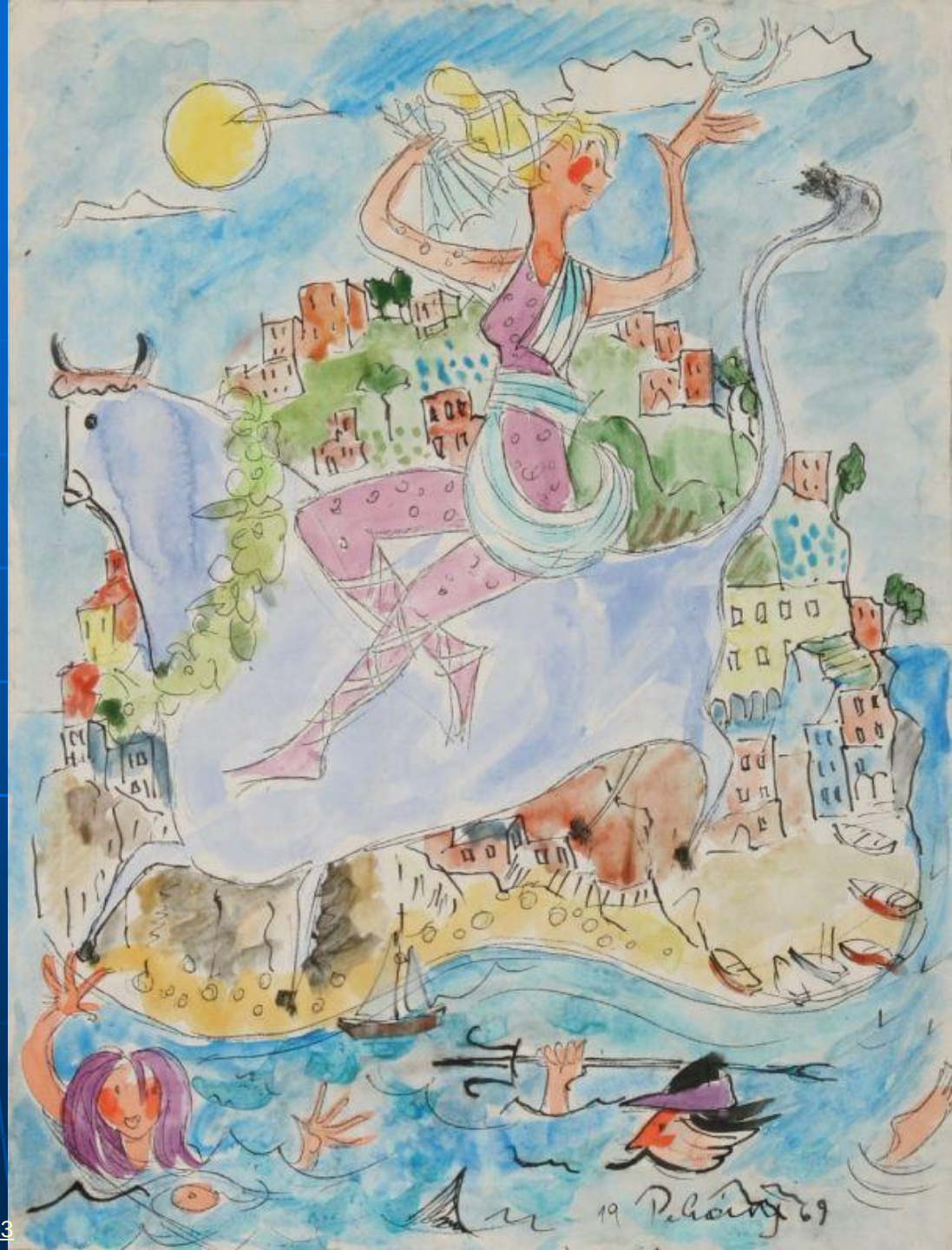

Forrás:
http://www.axioart.com/index.php?op=live_catalog_page&id=2381_03

Molnár Sándor
1988



Méret: 200x100. cm
Technika: Olaj, vászon

Forrás: http://www.kieselbach.hu/k-201

IFJ. VASTAGH GYÖRGY

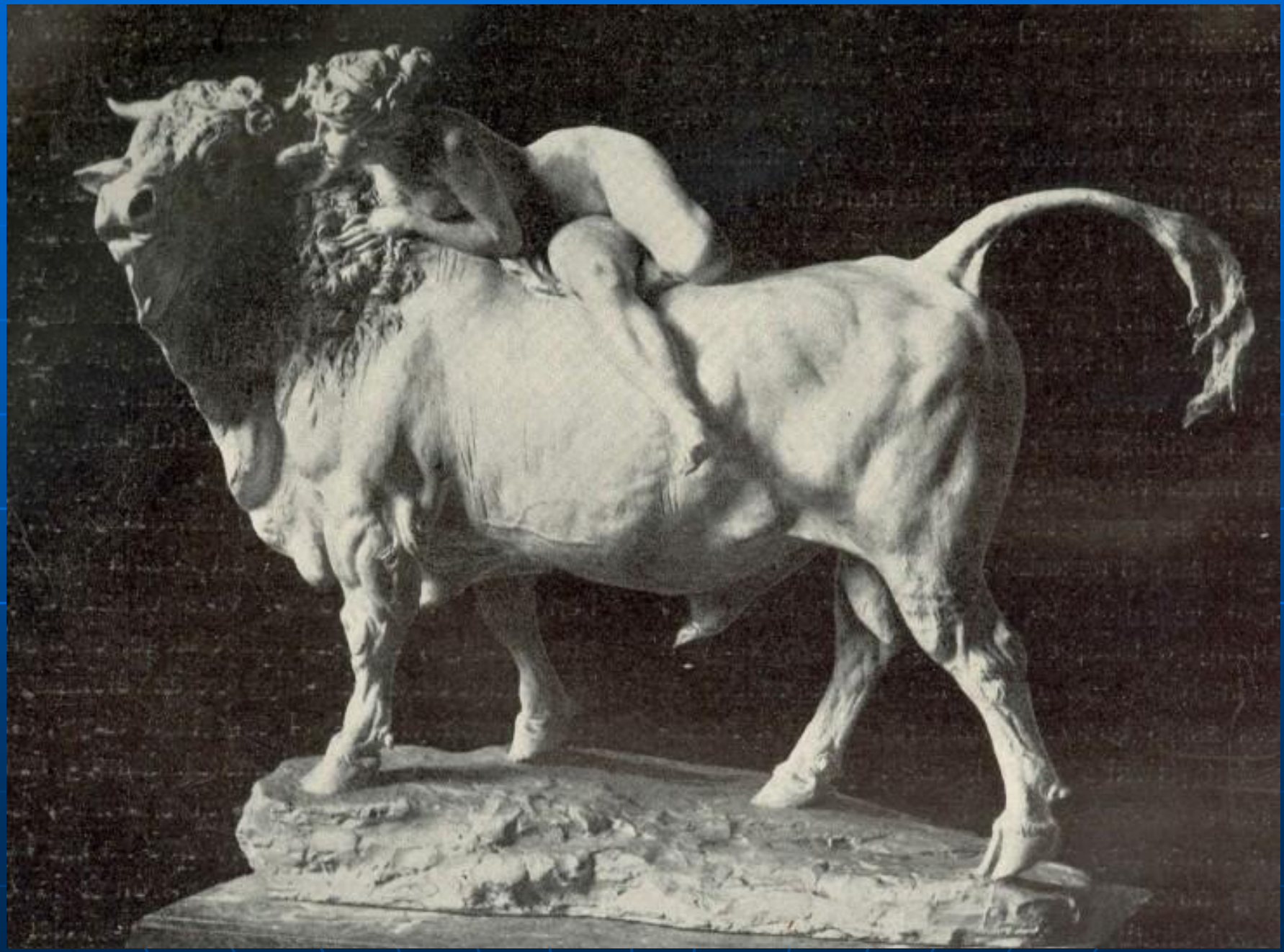

Forrás: http://epa.oszk.hu/00000/00009/00026/100-106-bronz.htm

Szentgyörgyi Józse

Készült: 1994



Forrás: http://ekultura.hu/olvasnivalo/hirek/cikk/2010-01-04/konyvmegjelenes-agancsos-kobor-allat-gondolatfutamok-szentgyorgyi-jozsef-festeszeterol

Ősz Ilona

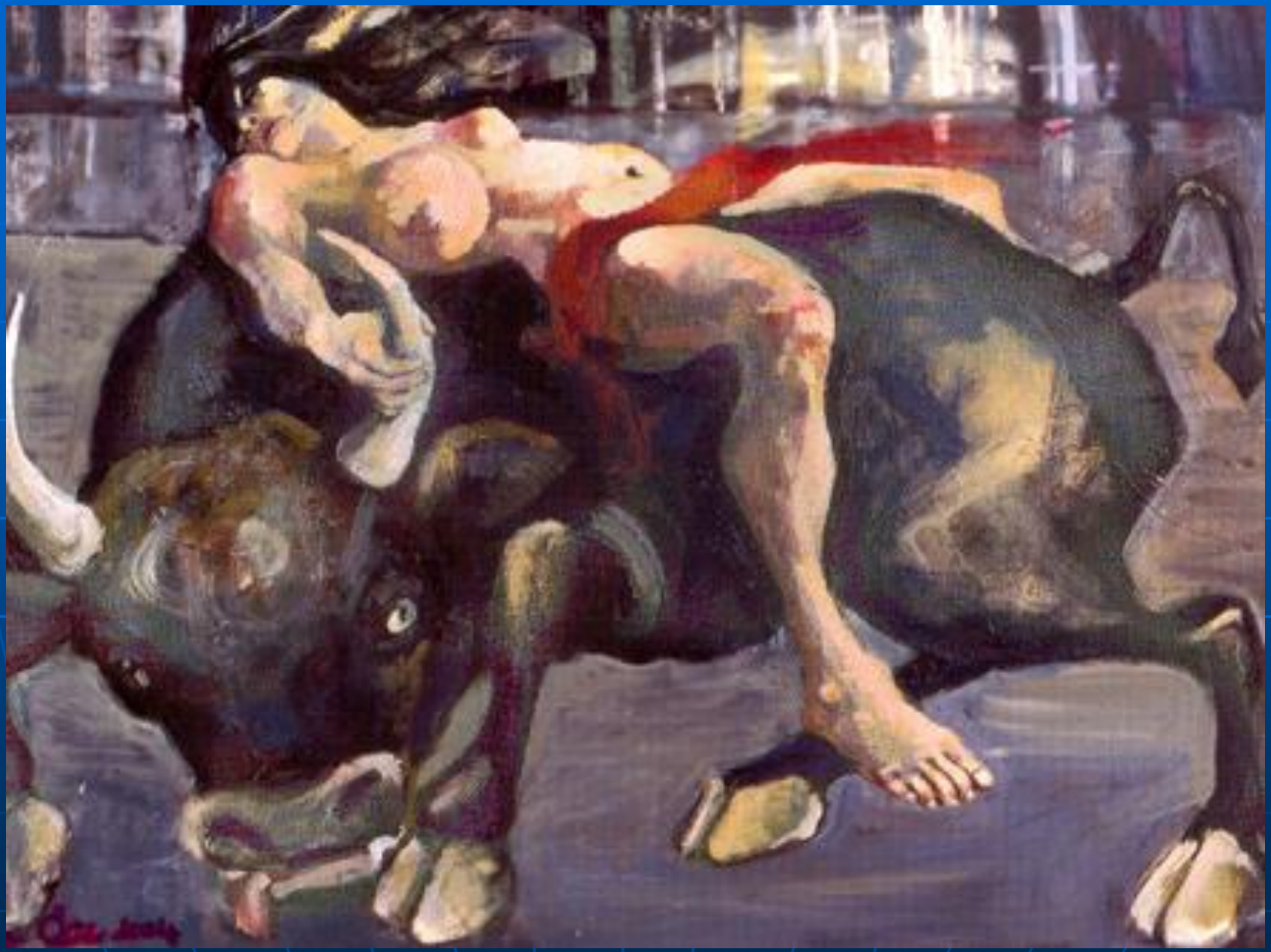

Forrás: http://www.museum.hu/photo/budapest/vasarely/images/0089_t3973_maxi.jpg

Kerényi Jenő

Első felállítás éve: **1975**



Forrás: http://www.szoborlap.hu/1043_lopjak_europat_szobor_szentendre_kerenyi_jeno_1975.html


SzoborLap.hu

Asszonyi Tamás



Anyaga: bronz

Átmérő: 5cm

Forrás: http://edeske.hu/img/browsedata.php

Megyeri Barna (1920-1966)



A művész a bika alakjában a magyar szürkemarhát is megörökítette.
Európa elrablása (bronz, 1965, Debreceni Agrártudományi Egyetem)

Az agrártudományi egyetem épülete előtti parkban áll Megyeri Barna Európa elrablása (Bika női akttal) című alkotása áll.

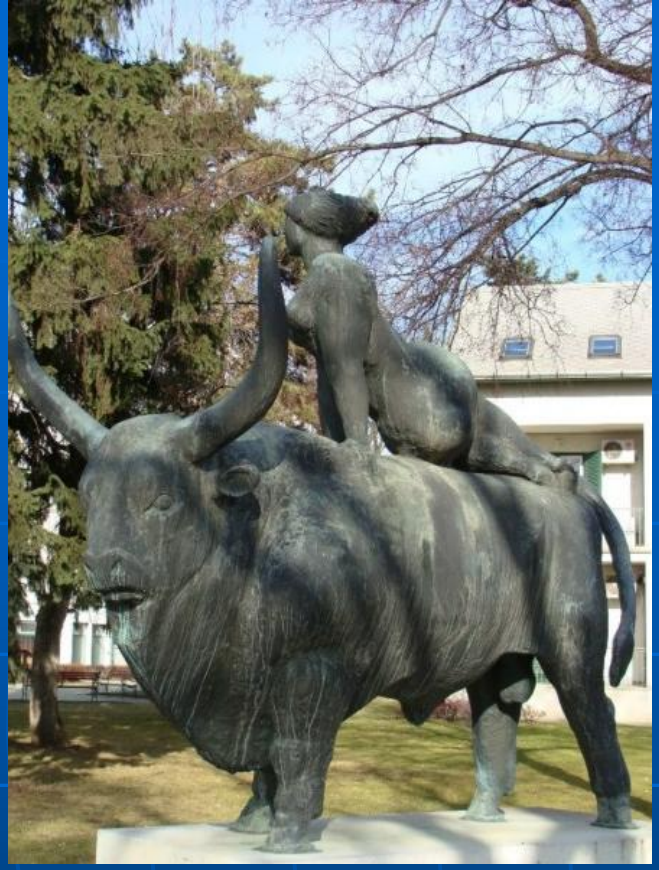



Forrás:
http://artportal.hu/lexikon/muveszek/megyeri_barna
http://www.szoborlap.hu/3709_europa_elrablasa_debrecen_megyeri_barna_1967.html



Erdős Tibor

Technika:
olaj, vászon
Mérete:
200×200 cm

Forrás: http://artportal.hu/lexikon/kepek/europa_elrablasa_1



Szabó János
Mérete: 90×130 cm
1997

Forrás: http://artportal.hu/lexikon/kepek/europa_elrablasa_2

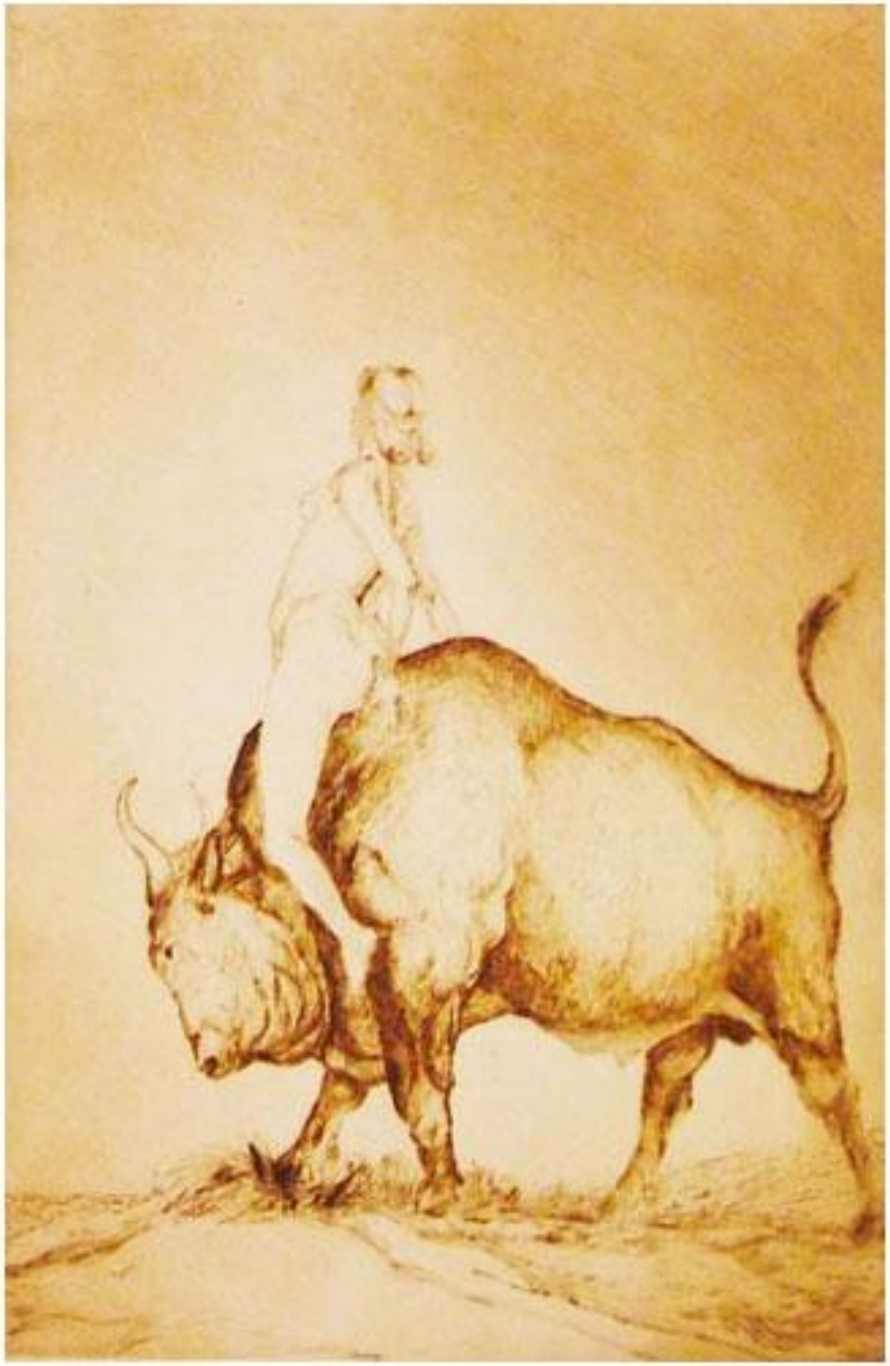

Kis Péter

Mérete: 20x30 cm

Forrás:
http://www.kispeter.hu/?op=galleryview&typ=rezkarc&w=9&p=135&sid=eff6c7bd
ed62613221dd7e0126d17fa



Malasits Zsolt

Technika: olaj/áztatott papír

Méret: 60x60 cm

Forrás: http://www.festomuvesz.hu/malasits/index.htm

Dr. Molnár Tivadar



Forrás: http://www.fw.hu/molnartivadar/02koraiexpr/Europe2.htm



Európa elrablása
Artner palota, Körmendi-Csák gyűjtemény

Forrás: http://sopron.csendes.fotoalbum2.hu/viewlarge/pictureid/2989540

A Debreceni Egyetem Mezőgazaságtudományi Karának címere



Arnóti András



Kádár Béla



Dudits Andor



Molnár C. Pál

